Aktuelles

Innovativ gegen Salz InnoGeSa

Unser Projekt InnogeSa

Weitere Infos … Innovativ gegen Salz InnoGeSa

Kofinanziert von der Europäischen Union

Freistaat SACHSEN

Diese Maßnahme wird mitfinanziert durch Steuermittel auf der Grundlage des vom Sächsischen Landtag beschlossenen Haushaltes.

Entwicklung neuer Produkte

Wir erweitern unsere Produktpalette

Weitere Infos … Entwicklung neuer Produkte

20 Jahre IBZ-Salzchemie

Am 7.9.2023 durften wir unser 20-jähriges Bestehen feiern!

Weitere Infos … 20 Jahre IBZ-Salzchemie

RESTEC 2023

Auch dieses Jahr waren wir wieder auf der RESTEC

Weitere Infos … RESTEC 2023

Weiterbildung Salz-Wasser-Systeme

Vom 8. bis zum 12. Mai 2023 bieten wir wieder unsere ausführliche Weiterbildung zu Salz-Wasser-Systemen an

Weitere Infos … Weiterbildung Salz-Wasser-Systeme

Neue Kurse

"Behandlung von Salzen bei der Restaurierung" und "Kalk im Bau und Restaurierung"

Weitere Infos … Neue Kurse

IBZ erneut ausgezeichnet

Zum zweiten Mal in Folge erhält die IBZ-Salzchemie das Forschersiegel des Stifterverbands!

Weitere Infos … IBZ erneut ausgezeichnet

Bezug...

... des neuen Gebäudes

Weitere Infos … Bezug...

Endspurt

Die Bauarbeiten nähern sich dem Ende

Weitere Infos … Endspurt

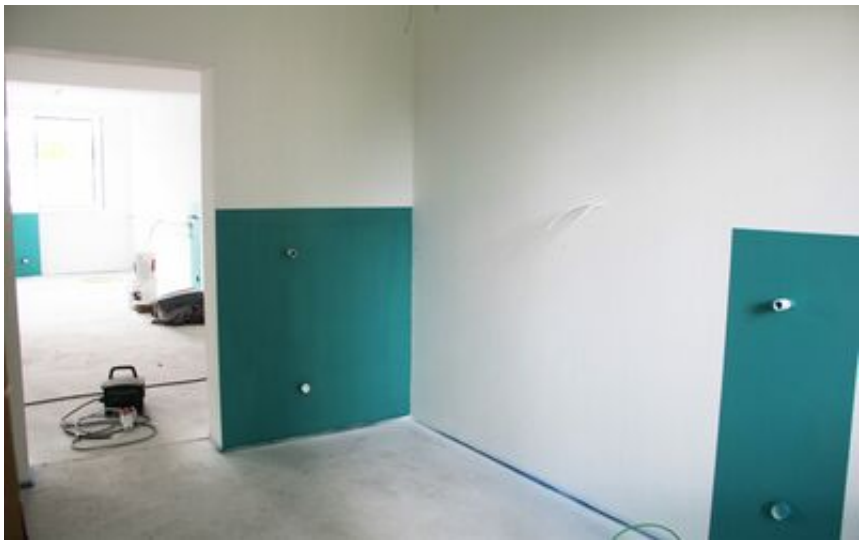

Jetzt kommt Farbe ins Spiel

Der Innenausbau geht weiter und auch außen tut sich wieder was

Weitere Infos … Jetzt kommt Farbe ins Spiel

Mit großen Schritten...

...geht unser Bau voran

Weitere Infos … Mit großen Schritten...

Der Innnenausbau beginnt

Der Baufortschritt der letzten anderthalb Monate

Weitere Infos … Der Innnenausbau beginnt

Es wird Frühling

Die Bauarbeiten gehen weiter

Weitere Infos … Es wird Frühling

Wir werden größer

Ein neuer Anbau entsteht an der IBZ-Salzchemie

Weitere Infos … Wir werden größer

Kostenlose Onlineseminare - SALZ-KALK-SCHIMMEL

Zusammenhänge zwischen Salz, Kalk & Schimmel und deren Bedeutung in der Restaurierung

Weitere Infos … Kostenlose Onlineseminare - SALZ-KALK-SCHIMMEL

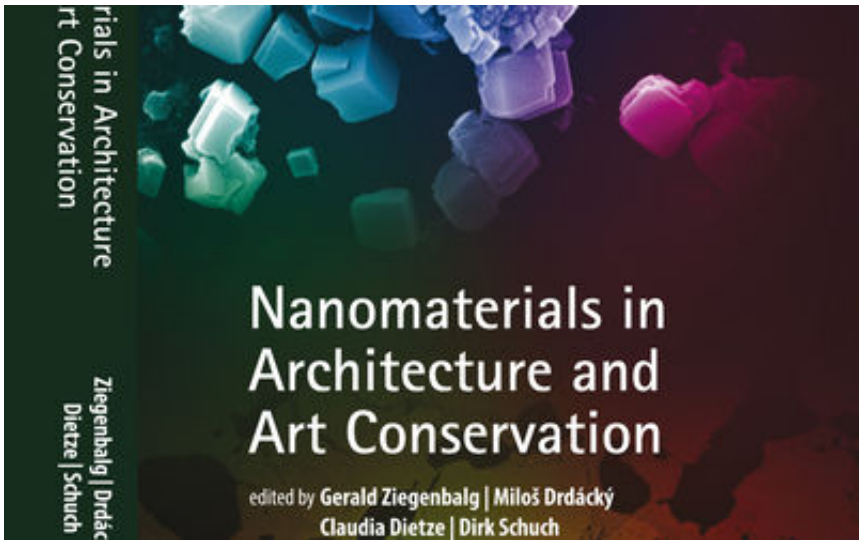

Fachbuch Neuerscheinung!

Ab sofort erhältlich! (bei Amazon, Pan Stanford Publishing etc.)

Weitere Infos … Fachbuch Neuerscheinung!

Handdesinfektionsmittel für gewerbliche Kunden

Aufgrund der Allgemeinverfügung der BAuA ist es uns erlaubt Handdesinfektion nach...

Weitere Infos … Handdesinfektionsmittel für gewerbliche Kunden

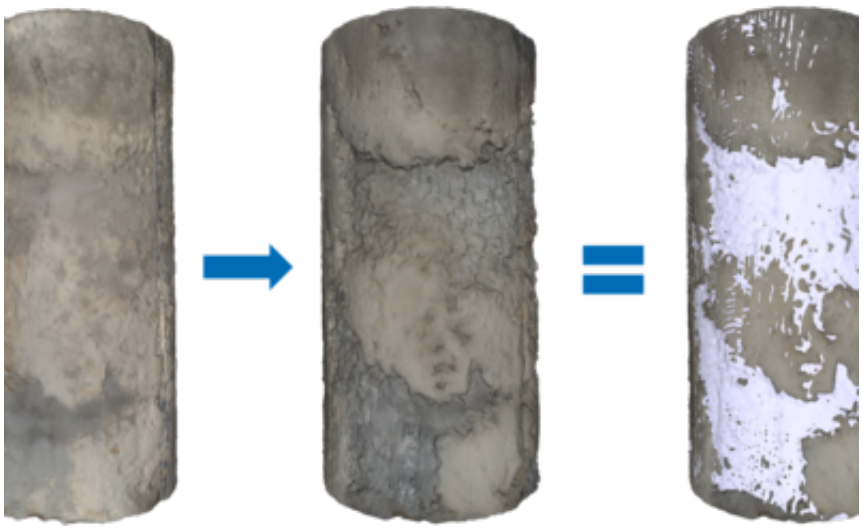

100 Jahre Kaliforschung

Am 28. Oktober 2019 lud die K+S AG zu einer besonderen Festveranstaltung nach Kassel ein: 100 Jahre Kaliforschung!

Weitere Infos … 100 Jahre Kaliforschung